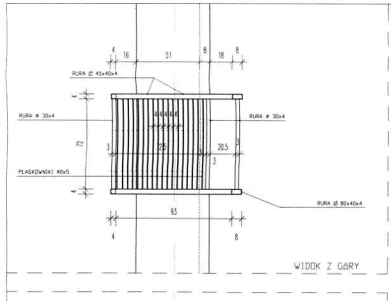

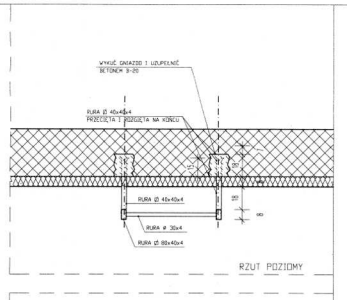

UWAGA! WSZYSTKIE WYMIARY I RZĘDNE SPRAWDZAĆ I ODPOWIEDNIO KORYGOWAĆ W NATURZE

WSZYSTKIE KOŃCE RUR ZADEKLOWAĆ

WSZYSTKIE SPOINY PACHWINOWE GR 3mm

WSZYTSTKIE ELEMENTY STALOWE ZABEZPIECZAĆ ANTYKOROZYJNIE NASTĘPNIE MALOWAĆ NA KOLOR RAL NR: 7012

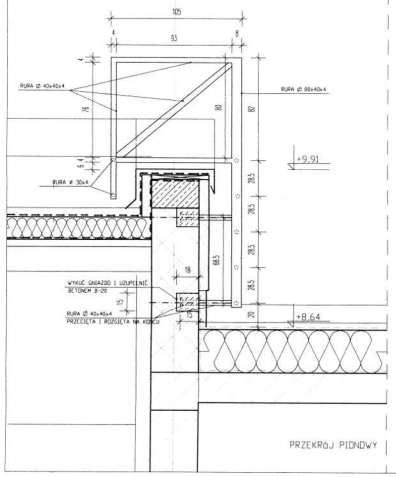

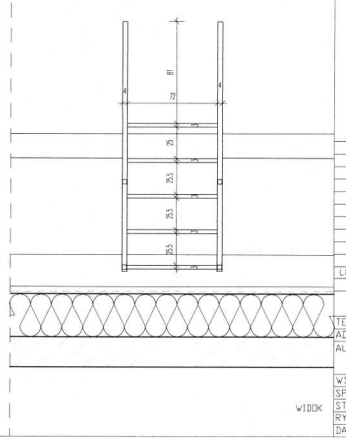

LP.	ZMIANY:	DATA:	PODPIS:

LIPSKI I WUJEK
PRACOWNIA ARCHITEKTONICZNA URBANISTYCZNA
LIPOVIA - LANSTAUT

TEMAT:	Kompleks obiektów hala sport.gimnaz.jun.rozb.szkoły podst.		
ADRES:	Przedbórz, ul. Mostowa 35		
AUTORZY:	arch. Jakub Wujek upr. bud. nr 80/65 arch. Zdzisław Lipski upr.bud. nr 426/63 arch. Dominika Kraguiska upr. bud. nr 133/99/Wł.		
WSPÓŁPRACA:	arch. Lubomir Wiśniewski upr. bud nr 207/01/Wł.		
SPRAWDZAJĄCY:	arch. Marcin Żółkowski upr. bud. nr 128/01/Wł.		
STADIUM:	Projekt wykonawczy		
RYSUNEK	DRABINKA DACHOWA	SKALA:	1:20
DATA:	Maj 2004 r.	NUMER:	A 3.8

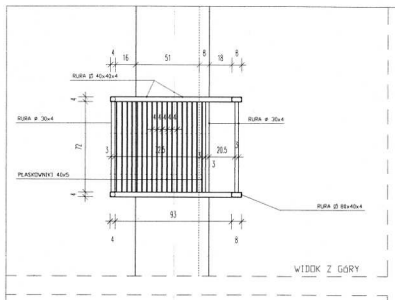

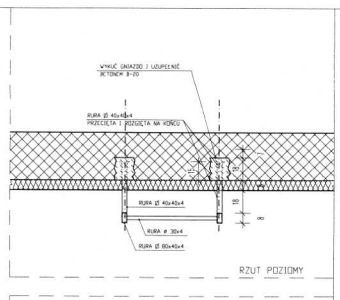

UWAGA! WSZYSTKIE WYMIARY I RZĘDNE SPRAWDZAĆ I ODPOWIEDNIO KORYGOWAĆ W NATURZE

WSZYSTKIE KOŃCE RUR ZADEKLOWAĆ

WSZYSTKIE SPOINY PACHWINOWE GR 3mm

WSZYTSTKIE ELEMENTY STALOWE ZABEZPIECZAĆ ANTYKOROZYJNIE NASTĘPNIE MALOWAĆ NA KOLOR RAL NR: 7012

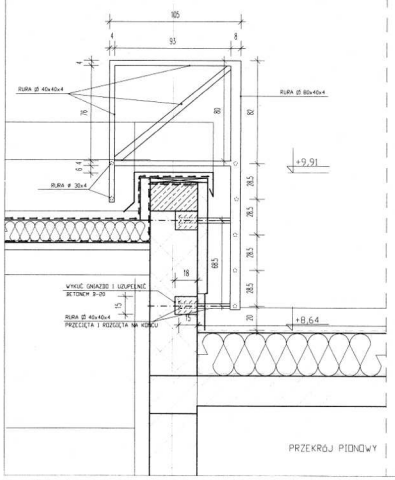

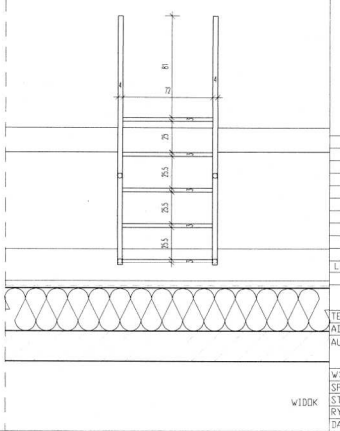

LP.	ZMIANY:	DATA:	PODPIS:

LIPSKI I WUJEK
PRACOWNIA ARCHITEKTONICZNA URBANISTYCZNA
LIPOVIA - LANSTAUT

TEMAT:	Kompleks obiektów hala sport.gimnaz.jun.rozb.szkoły podst.		
ADRES:	Przedbórz, ul. Mostowa 35		
AUTORZY:	arch. Jakub Wujek upr. bud. nr 80/65 arch. Zdzisław Lipski upr.bud. nr 426/63 arch. Dominika Kraguiska upr. bud. nr 133/99/Wł.		
WSPÓŁPRACA:	arch. Lubomir Wiśniewski upr. bud nr 207/01/Wł.		
SPRAWDZAJĄCY:	arch. Marcin Żółkowski upr. bud. nr 128/01/Wł.		
STADIUM:	Projekt wykonawczy		
RYSUNEK	DRABINKA DACHOWA	SKALA:	1:20
DATA:	Maj 2004 r.	NUMER:	A 3.8